

UCHWAŁA NR
RADY POWIATU STRZELIŃSKIEGO
z 2024 r.

w sprawie zmiany uchwały Rady Powiatu Strzelińskiego
nr XXXVII/197/13 z 25 kwietnia 2013 r., w sprawie określenia przystanków
komunikacyjnych, których właścicielem lub zarządzającym jest Powiat Strzeliński oraz
warunków i zasad korzystania z tych obiektów

Na podstawie art. 12 pkt 11, art. 40 ust. 1 i art. 42 ust. 1 ustawy z 5 czerwca 1998 r. o samorządzie powiatowym (t.j. Dz.U. z 2024 r. poz. 107 z późn. zm.) oraz art. 15 ust.1 pkt 6 ustawy z 16 grudnia 2010 r. o publicznym transporcie zbiorowym (t.j. Dz.U. z 2023 r. poz. 2778 z późn. zm.), Rada Powiatu Strzelińskiego uchwala co następuje:

§ 1.

W uchwale nr XXXVII/197/13 Rady Powiatu Strzelińskiego z 25 kwietnia 2013 r. w sprawie określenia przystanków komunikacyjnych, których właścicielem lub zarządzającym jest Powiat Strzeliński oraz warunków i zasad korzystania z tych obiektów (Dz.U. Woj. Dolnośląskiego z 6 czerwca 2013 r. poz. 3487), zmienionej kolejno uchwałą nr LII/219/18 z 28 czerwca 2018 r., następnie uchwałą nr LIV/229/18 z 30 sierpnia 2018 r., dalej uchwałą nr VIII/39/19 z 25 kwietnia 2019 r. oraz uchwałą nr XV/78/19 z 28 listopada 2019 r., uchwałą XLV/202/21 z 30 września 2021 r. oraz uchwałą nr LXIX/307/23 z 25 maja 2023 r. załącznik nr 1 otrzymuje nowe brzmienie, określone w załączniku nr 1 do niniejszej uchwały.

§ 2.

Wykonanie uchwały powierza się Zarządowi Powiatu w Strzelinie.

§ 3.

Uchwała wchodzi w życie po upływie 14 dni od daty jej ogłoszenia w Dzienniku Urzędowym Województwa Dolnośląskiego.

Uzasadnienie

do projektu uchwały Nr Rady Powiatu Strzelińskiego z 2024 r. zmieniającej uchwałę w sprawie określenia przystanków komunikacyjnych, których właścicielem lub zarządzającym jest Powiat Strzeliński oraz warunków i zasad korzystania z tych obiektów

W projekcie uchwały zmieniającej uchwałę Rady Powiatu Strzelińskiego *sprawie określenia przystanków komunikacyjnych, których właścicielem lub zarządzającym jest Powiat Strzeliński oraz warunków i zasad korzystania z tych obiektów*, dokonuje się zmiany dotyczącej wykazu przystanków komunikacyjnych opisanych w załączniku Nr 1. Pozostała treść uchwały oraz zasady korzystania z przystanków komunikacyjnych wynikające z załącznika nr 2 nie ulegają zmianie.

Korekta treści załącznika nr 1 wynika z faktu podjęcia przez Radę Miasta i Gminy Wiązów uchwały nr III/21/2024 z 18 czerwca 2024 r. w sprawie ustalenia wstępnej lokalizacji nowego przystanku komunikacyjnego przy drodze powiatowej, do czego upoważnia ją art. 20f ustawy z 21 marca 1985 r. o drogach publicznych (t.j. Dz.U. z 2020 r., poz. 470 z późn. zm.).

Zgodnie z obowiązującą procedurą ustanawiania przystanków zbiorowej komunikacji publicznej, wynikająca z przywołanych aktów prawnych, lokalizacja uzyskała akceptację zarządcy drogi, w następstwie czego koniecznym jest wprowadzenie ich omawianą uchwałą Rady Powiatu Strzelińskiego do wykazu już istniejących.

W wyniku weryfikacji wstępnie zaproponowanej lokalizacji w zakresie bezpieczeństwa ruchu drogowego, zaakceptowano kolejny przystanek, zgodnie z poniższym opisem:

- Witowice na żądanie I - ujęty w pozycji nr 296 załącznika nr 1;
- Witowice na żądanie II – ujęty w pozycji nr 297 załącznika nr 1.

Ulega zmianie numeracja wcześniej istniejących w pasie drogi nr 3102 D przystanków, w miejscowościach Witowice oraz kalinowa, zgodnie z narastającym pikietażem.

W kontekście przywołanej powyżej uchwały Rady Miasta i Gminy Wiązów oraz obowiązujących w tym zakresie przepisów prawa, zmiana treści załącznika nr 1 (Wykaz przystanków komunikacyjnych w drogach powiatowych) jest niezbędna, a także uzasadniona prawnie.

Jednocześnie w załączniku nr 1 zostały wprowadzone korekty omyłki pisarskiej w pozycjach nr od 34 do 43 oraz 230 i 231.

Załącznik nr 1 do uchwały Nr

Rady Powiatu Strzeńskiego

z dnia 2024 r.

**Wykaz przystanków zbiorowej komunikacji publicznej
na terenie powiatu strzeńskiego w drogach powiatowych**

Lp.	Numer drogi	Przebieg drogi	Miejscowość ew. nazwa przystanku	Gmina	Współrzędne przystanku Układ 2000		Numer przystanku
					X	Y	
1.	2.	3.	4.	5.	6.	7.	8.
1	1565D	GRANICA POWIATOWA 3105D - WITOWICE - KURÓW - GRANICA POWIATU	Kurów	Wiązów	5636347.32	6444511.79	02
2			Kurów	Wiązów	6445207.77	6445207.77	01
3	1594D	MICHAŁOWICE - GRANICA POWIATU	Michałowice - Kuchary	Borów	5639398.13	6434169.92	01
4			Michałowice - Kuchary	Borów	5640388.60	6434168.69	02
5	3021D	GRANICA POWIATU - STACHÓW - PRUSY - KARSZÓW - DROGA KRAJOWA NR 39	Karszów II	Strzelin	5625877.05	6428853.35	01
6			Karszów II	Strzelin	5625893.93	6428883.58	02
7			Karszów I	Strzelin	5626124.95	6429184.34	03
8			Karszów I	Strzelin	5626113.20	6429189.81	04
9			Karszów III	Strzelin	5625753.44	6428482.79	05
10	3022D	GRANICA POWIATU - KSIĘGINICE WLK. - PRUSY - DR. POWIATOWA 3021D	Księginice Wlk,	Kondratowice	5625568.53	6422143,30	01
11			Księginice Wlk,	Kondratowice	5625563.35	6422156.15	02
12			Księginice Wlk,	Kondratowice	5625379.17	6422899.91	03

13			Księginice Wlk,	Kondratowice	5625376.89	6422911.61	04
14			Rakowice	Kondratowice	5625444.60	6423708.80	05
15			Rakowice	Kondratowice	5625444.29	6423721.04	06
16			Prusy	Kondratowice	5625085.15	6424836.28	07
17			Prusy	Kondratowice	5625063.45	6424825.26	08
18	3046D	DR.KRAJ. NR 39 - JEGŁOWA - PRZEWORNO -SARBY - GR. POW.(SZKLARY)	Strzelin, Nyska	Strzelin	5627081.30	6435845.40	01
19			Strzelin, Nyska	Strzelin	5627056.50	6435843.40	02
20			Kuropatnik skrz.	Strzelin	5625348.85	6437620.65	03
21			Kuropatnik skrz.	Strzelin	5625348.85	6437620.65	04
22			Jegłowa	Przeworno	5622068.14	6440484.46	05
23			Jegłowa	Przeworno	5622089.24	6440470.94	06
24			Jegłowa 2	Przeworno	5621542.60	6440473.30	07
25			Jegłowa 2	Przeworno	5621504.00	6440497.60	08
26			Kamieniołom Jegłowa	Przeworno	5620549.03	6440573.50	09
27			Kamieniołom Jegłowa	Przeworno	5620575.47	6440575.05	10
28			Krzywina	Przeworno	5619623.35	6440483.83	11
29			Krzywina	Przeworno	5619623.35	6440483.83	12

30			Przeworno ul. Okrężna	Przeworno	5616393.40	6440787.58	13		
31			Przeworno ul. Okrężna	Przeworno	5616417.38	6440780.31	14		
32			Przeworno ul. Ziębicka	Przeworno	5616505.07	6440784.43	15		
33			Przeworno ul. Ziębicka	Przeworno	5616457.71	6440784.46	16		
34			Cierpice	Przeworno	5615289.55	6440970.40	17		
35			Cierpice	Przeworno	5615273.69	6440963.07	18		
36			Sarby Dolne	Przeworno	5613627.95	6441698.91	19		
37			Sarby Dolne	Przeworno	5613653.72	6441707.54	20		
38			Sarby (okol. skrz. z 385)	Przeworno	5612829.34	6441433.61	21		
39			Sarby (okol. skrz. z 385)	Przeworno	5612851.13	6441436.96	22		
40			Sarby (skrz.m woj. 385)	Przeworno	5612476.36	6441484.97	23		
41			Sarby (skrz.m woj. 385)	Przeworno	5612467.85	6441477.03	24		
42			Sarby Górne	Przeworno	5610441.09	6441294.85	25		
43			Sarby Górne	Przeworno	5610481.59	6441279.27	26		
44			3047D	DR.KRAJ.NR 39 STRZELIN- ZIELENICE - BORÓW - BRZOZA - DROGA WOJ. NR 346	Borowska (Dworzec)	Strzelin	5628172.16	6433672.79	01
45					Borowska (Dworzec)	Strzelin	5628201.61	6433675.28	02
46					Szczawin - Borowska	Strzelin	5628420.79	6433547.42	03

47			Szczawin - Borowska	Strzelin	5628429.41	6433554.19	04
48			Szczawin - Zakłady	Strzelin	5628933.60	6433064.00	05
49			Szczawin - Zakłady	Strzelin	5628924.80	6433046.00	06
50			Bierzyn I	Strzelin	5631214.79	6430980.58	07
51			Bierzyn I	Strzelin	5631221.04	6430985.20	08
52			Zielenice	Borów	5632809.12	6428593.81	09
53			Zielenice	Borów	5632833.56	6428595.61	10
54			Uniszów	Borów	5634518.48	6428002.15	11
55			Uniszów	Borów	5634502.06	6428012.78	12
56			Mańczyce	Borów	5636599.28	6427636.91	13
57			Mańczyce	Borów	5636584.08	6427633.22	14
58	3047D	DR.KRAJ.NR 39 STRZELIN - ZIELENICE - BORÓW - BRZOZA - DROGA WOJ. NR 346	Piotrków Borowski	Borów	5637999.95	6427781.68	15
59			Piotrków Borowski	Borów	5639403.26	6429160.38	16
60			Borów - Szkoła	Borów	5639398.13	6429180.11	17
61			Borów - Szkoła	Borów	5639402.98	6429154.53	18
62			Borów	Borów	5638989.35	6428773.89	19
63			Borów	Borów	5638974.64	6428771.87	20

64			Brzezica	Borów	5640407.23	6429950.82	21
65			Brzezica	Borów	5640420.49	6429949.74	22
66			Brzoza	Borów	5641899.95	6429939.47	23
67			Brzoza	Borów	5641908.10	6429947.23	24
68	3048D	MAŃCZYCE – PODGAJ – KARCZYN – KONDRATOWICE – PRUSY – ZARZYCA – GR. POWIATU	Głowin	Borów	5635526.92	6427219.24	01
69			Głowin	Borów	5635515.97	6427220.52	02
70			Podgaj	Kondratowice	5632536.46	6425403.87	03
71			Podgaj	Kondratowice	5632544.01	6425396.91	04
72			Skrz. z dr. gmin. Janowiczki	Kondratowice	5623330.34	6425048.08	05
73			Skrz. z dr. gmin. Janowiczki	Kondratowice	5623343.50	6425046.21	06
74			Zarzyca	Kondratowice	5619982.52	6425106.21	07
75			Zarzyca	Kondratowice	5619972.21	6425100.26	08
76			3049D	BORÓW – BORECZEK – DR. WOJ. 935	Boreczek	Borów	5639051.66
77	Boreczek	Borów			5639051.66	6431624.27	02
78	3050D	OPATOWICE – BORECZEK – KURCZÓW – GRANICA POW.	Boreczek	Borów	56390501.35	6431629.25	01
79			Boreczek	Borów	56390501.35	6431629.25	02
80			Kręczków	Borów	5640126.33	6432288.07	03

81			Kręczków	Borów	5640136.81	6432298.86	04
82			Kurczów	Borów	5641448.01	6432625.68	05
83			Kurczów	Borów	5641442.69	6432614.88	06
84	3051D	BORÓW - LUDÓW ŚL. - BIERZYN	Opatowice	Borów	5620733.89	6428366.70	01
85			Opatowice	Borów	5638127.54	6430473.67	02
86			Kazimierzów	Borów	5636986.35	6431466.14	03
87			Kazimierzów	Borów	5636986.35	6431466.14	04
88			Ludów Śl.	Borów	5635399.87	6431405.47	05
89			Ludów Śl.	Borów	5635398.55	6431397.71	06
90			Kępino	Borów	5633695.99	6430730.85	07
91			Kępino	Borów	5633695.19	6430726.30	08
92			Bierzyn II	Strzelin	5631613.81	6431050.34	09
93			Bierzyn II	Strzelin	5631609.53	6431044.28	10
94	3052D	MAŃCZYCE - LUDÓW ŚL. - LUDÓW POLSKI	Stogi	Borów	5636081.75	6428717.16	01
95			Stogi	Borów	5636083.60	6428732.31	02
96	3054D	LUDÓW ŚL. - JELENIN - BOREK STRZELIŃSKI	Jelenin	Borów	5636516.76	6432757.07	01
97			Jelenin	Borów	5636522.75	6432756.99	02

98	3055D	DROGA WOJEWÓDZKA 396 - STRZELIN – TRZEŚNIA – DROGA POWIATOWA 3057D	Trześnia – Trześnia-Strzelińska	Strzelin	5633017.62	6436407.37	01
99			Trześnia – Trześnia-Strzelińska	Strzelin	5632990.02	6436414.60	02
100			Chociwel – Zakłady	Strzelin	5631814.21	6436217.63	03
101			Chociwel - Zakłady	Strzelin	5631819.65	6431972.65	04
102			Chociwel - ZWIK	Strzelin	5631107.23	6435797.60	05
103			Chociwel - ZWIK	Strzelin	5631052.53	6435753.84	06
104			3056D	CZĘSZYCE – BROŻEC – PŁAWNA – JAKSIN – DR.WOJ.NR 395	Trześnia I	Strzelin	5612467.85
105	Trześnia I	Strzelin			5633334.77	6436874.10	02
106	Trześnia II - Strzelińska	Strzelin			5633434.15	6436515.98	03
107	Trześnia II - Strzelińska	Strzelin			5633427.19	6436529.91	04
108	Pławna - Kwiatowa	Strzelin			5633688.17	6435865.73	05
109	Pławna - Kwiatowa	Strzelin			5633712.02	6435794.90	06
110	Jaksin	Borów			5635374.43	6434817.95	07
111	Jaksin	Borów			5635389.12	6434817.79	08
112	3057D	Droga woj. 395 –BOREK STRZ. – KOJĘCIN – GRODZIESZOWICE – GUŁÓW – DROGA POW. 3105D	Kojęcín	Borów	5636423.38	6435927.16	01
113			Kojęcín	Borów	5636417.11	6435932.45	02
114			Wawrzęcice	Wiązów	5634311.27	6439303.37	03

115			Wawrzęcice	Wiązów	5634304.04	6439303.68	04
116			Skrzyżowanie z drogą 396	Wiązów	5633467.17	6439985.91	05
117			Skrzyżowanie z drogą 396	Wiązów	5633474.17	6440000.43	06
118			Gułów	Wiązów	5633341.21	6441500.91	07
119			Gułów	Wiązów	5633344.90	6441514.93	08
120	3059D	DR.WOJ. NR 396 - CHOCIWEL - GÓRZEC - WARKOCZ - DR.POW. NR 3052 D	Chociwel II	Strzelin	5629475.91	6435994.80	01
121			Chociwel II	Strzelin	5629431.84	6436062.08	02
122			Górzec	Strzelin	5630944.74	6434274.52	01
123			Górzec I	Strzelin	5630938.19	6434307.96	02
124			Górzec II	Strzelin	5630999.78	6434764.94	03
125			Górzec II	Strzelin	5630995.71	6434779.52	04
126			Górzec - Skrzyżowanie	Strzelin	50.809721	17.060121	05
127			Górzec - Skrzyżowanie	Strzelin	50.809991	17.059711	06
128			Warkocz I	Strzelin	5631951.48	6432782.31	07
129			Warkocz I	Strzelin	5631944.00	6432766.94	08
130			Warkocz II	Strzelin	5632086.2	6432664.0	09
131			Warkocz II	Strzelin	5632019.1	64326699.7	10
132			Warkocz III - stacja kolejowa	Strzelin	5632802.1	6432840.6	11
133			Warkocz III - stacja kolejowa	Strzelin	5632843.8	6432833.5	12

134	3061D	BORÓW – BARTOSZOWA – PIOTRKÓW BOROWSKI	Bartoszowa	Borów	5639687.70	6427734.92	01
135			Bartoszowa	Borów	5639693.23	6427732.07	02
136	3063D	MAŃCZYCE – SUCHOWICE – SIEMIANÓW - PODGAJ	Suchowice	Borów	5636410.30	6425013.95	01
137			Suchowice	Borów	5636400.90	6425009.38	02
138			Siemianów	Borów	5635247.72	6424035.92	03
139			Siemianów	Borów	5635237.57	6424051.91	04
140			Jezierzyce Małe	Kondratowice	5633046.97	6424178.05	05
141			Jezierzyce Małe	Kondratowice	5633060.00	6424183.04	06
142	3064D	ZIELENICE – BROCHOCINEK – KONDRATOWICE – DROGA POW. 3022D	Grzegorzów	Kondratowice	5631666.58	6427066.39	01
143			Grzegorzów	Kondratowice	5631653.88	6427068.44	02
144	3067D	DROGA POW. 3021D – KOWALSKIE – CZERWIENIEC - DANKOWICE	Kowalskie Osiedle	Kondratowice	5622234.26	6423499.91	01
145			Kowalskie Osiedle	Kondratowice	5622235.37	6423515.94	02
146			Kowalskie	Kondratowice	5622191.90	6424338.83	03
147			Kowalskie	Kondratowice	5622184.28	6424346.77	04
148			Czerwieniec (Skrz. z 3048D)	Kondratowice	5622184.28	6424346.77	05
149			Czerwieniec (Skrz. z 3048D)	Kondratowice	5621435.98	6425468.24	06
150			Czerwieniec	Kondratowice	5621435.98	6425468.24	07

151			Czerwień	Kondratowice	5621365.49	6425741.65	08
152			Stachów	Kondratowice	6521500.46	6426881.87	09
153			Stachów	Kondratowice	5621496.59	6426891.63	10
154			Stachów	Kondratowice	5621563.57	6427487.80	11
155			Stachów	Kondratowice	5621573.20	6427493.22	12
156			Skrz. z drogą do Sadowic	Kondratowice	5621616.06	6427994.89	13
157			Skrz. z drogą do Sadowic	Kondratowice	5621616.44	6428007.82	14
158			3068D	Droga Powiatowa 3067D – droga powiatowa 3048D	Żelowice	Kondratowice	5621866.46
159	Żelowice	Kondratowice			5621853.52	6422887.78	02
160	Wójcin	Kondratowice			5621076.86	6424068.40	03
161	Wójcin	Kondratowice			5621063.18	6424060.72	04
162	3070D	DROGA WOJEWÓDZKA 395 – WĄWOLNICA – DANKOWICE – NIESZKOWICE – SKOROSZOWICE – GRANICA POWIATU	Komorowice	Kondratowice	5620742.68	6428367.02	01
163			Komorowice	Kondratowice	5620733.89	6428366.70	02
164			Wąwolnica	Strzelin	5622235.37	6423515.94	02
165			Dankowice	Strzelin	5621051.74	6430412.80	03
166			Dankowice	Strzelin	5621051.74	6430412.80	04
167			Nieszkowice - Skrzyżowanie	Strzelin	5619854.32	6429016.86	05

168			Nieszkowice - Skrzyżowanie	Strzelin	5619849.20	6429020.71	06
169			Nieszkowice - Kościół	Strzelin	5619356.66	6428068.08	07
170			Nieszkowice - Kościół	Strzelin	5619326.68	6428062.64	08
171			Nieszkowice	Strzelin	5619463.42	6428278.86	09
172			Nieszkowice	Strzelin	5619487.77	6428344.26	10
173			Skoroszwice	Strzelin	5618486.00	6427612.83	11
174			Skoroszwice	Strzelin	5618486.92	6427620.11	12
175	3071D	DROGA POW. 3021D - GOŁOSTOWICE - WĄWOLNICA	Gołostowice	Kondratowice	5624332.08	6427083.15	01
176			Gołostowice	Kondratowice	5624336.53	6427091.87	02
177			Skrzyżowanie Skała	Kondratowice	5623598.94	6428535.91	03
178			Skrzyżowanie Skała	Kondratowice	5623603.46	6428512.50	04
179			Wąwolnica	Strzelin	5621815.63	6430692.92	06
180	3073D	DROGA KRAJ. NR 39 - MIKOSZÓW - STRZELIN (UL. SZYBALSKIEGO)	Mikoszów - Szybalskiego	Strzelin	5627146.15	6432138.20	01
181			Mikoszów - Szybalskiego	Strzelin	5627082.31	6432136.67	02
182	3074D	DROGA KRAJ. NR 39 - PIOTROWICE - PĘCZ - SZCZAWIN - DROGA WOJ. NR 395	Pęcz	Strzelin	5628714.60	6432436.30	01
183			Pęcz	Strzelin	5628710.90	6432423.20	02

184			Szczawin - Nefrytowa	Strzelin	5629240.02	6433585.73	03
185			Szczawin - Nefrytowa	Strzelin	5629235.62	6433576.61	04
186			Szczawin - Rubinowa	Strzelin	5628894.08	6433540.73	05
187			Szczawin - Rubinowa	Strzelin	5628912.13	6433547.03	06
188	3075D	DR.KRAJ.NR 39 – STRZELIN(UL. STAROMIEJSKA I KRASIŃSKIEGO) – GĘSINIEC – DĘBNIKI – BIAŁY KOŚCIÓŁ	Staromiejska	Strzelin	5627182.00	6434548.20	01
189			Staromiejska	Strzelin	5627207.30	6434535.10	02
190			Kraśińskiego - OSiR	Strzelin	50.771055	17.073322	03
191			Kraśińskiego - OSiR	Strzelin	50.771141	17.073041	04
192			Staromiejska/Górzysta	Strzelin	5626816.10	6434637.13	05
193			Staromiejska/Górzysta	Strzelin	5626806.27	6434645.84	06
194			Gęsiniec - Lipowa	Strzelin	5626117.14	6434404.97	07
195			Gęsiniec - Lipowa	Strzelin	5626105.40	6434390.02	08
196			Gęsiniec (Kamieniołomy)	Strzelin	5625893.93	6428883.58	09
197			Gęsiniec (Kamieniołomy)	Strzelin	5625005.95	6434240.41	10
198			Dębni I	Strzelin	5623178,74	6434048.86	11
199			Dębni I	Strzelin	5623172.39	6434030.23	12
200			Dębni II	Strzelin	5623129.35	6433277.36	13

201	3075D	DR.KRAJ.NR 39 – STRZELIN(UL. STAROMIEJSKA I KRASIŃSKIEGO) – GĘSINIEC – DĘBNIKI – BIAŁY KOŚCIÓŁ	Dębniaki II	Strzelin	5623124.11	6433266.54	14
202	3077D	DR. WOJ. NR 395 – BIAŁY KOŚCIÓŁ – KUROPATNIK – BIEDRZYCHÓW – DR. KRAJ. NR 39	Kuropatnik – Akacyjowa	Strzelin	5623682.35	6436516.76	01
203			Kuropatnik – Akacyjowa	Strzelin	5623475.26	643642072	02
204			Kuropatnik - Strzelińska	Strzelin	5623804.43	6436982.26	03
205			Kuropatnik - Strzelińska	Strzelin	5623792.21	6436837.62	04
206			Kuropatnik - Boisko	Strzelin	5624446,07	6437515,99	05
207			Kuropatnik - Boisko	Strzelin	5624422.96	6437492,31	06
208			Kuropatnik - Cmentarz	Strzelin	50.759421	17.115641	07
209			Kuropatnik - Cmentarz	Strzelin	50.759371	17.115261	08
210			3078D	DR.WOJ. NR 395 – WAWOLNICA – DR. POW. 3079 D	Gębice II	Strzelin	5620035.33
211	Gębice I	Strzelin			5620034.47	6432416.21	02
212	Gębice I	Strzelin			5620487.26	6432171.25	03
213	Gębice II	Strzelin			5620040.06	6432401.51	04
214	Biały Kościół – stacja kolejowa	Strzelin			5621853.5	6431463.2	05
215	Biały Kościół – stacja kolejowa	Strzelin			5621880.0	6431470.1	06
216	3079D		Nowolesie - Kościół	Strzelin	5618928.29	6433479.32	01

217		DR.WOJ. NR 395 – KAZANÓW – NOWOLESIE	Nowolesie	Strzelin	5619043.88	6433175.74	02	
218			Nowolesie	Strzelin	5619053.06	6433232.51	03	
219			Nowolesie - cmentarz	Strzelin	5619363.65	6432678.03	04	
220			Nowolesie - cmentarz	Strzelin	5619361.47	6432717.85	05	
221	3080D	DR. WOJ. NR 395 - BIAŁY KOŚCIÓŁ - GĘBCZYCE – ROMANÓW – DR. POW. NR 3184D	Biały Kościół - Kościół	Strzelin	5622069.81	6432119.31	01	
222				Biały Kościół - Kościół	Strzelin	5622064.25	6432123.26	02
223				Biały Kościół - Szkoła	Strzelin	5622074.20	6432314.60	03
224				Gębice – Gębczyce skrz.	Strzelin	5621234.19	6432195.39	04
225				Gębice – Gębczyce skrz.	Strzelin	5621289.88	6432180.71	05
226				Gębczyce IV skrz.	Strzelin	5621481.22	6432167.06	06
227				Gębczyce IV skrz.	Strzelin	5621537.41	6432158.12	07
228	3081D	DR.POW.NR. 3046 D – GOŚCIĘCICE – KUROPATNIK – JEGŁOWA – ŻELEŹNIK – DR.WOJ.NR 384	Gościęcice Dolne II	Strzelin	5626208.52	6435961.62	01	
229				Gościęcice Dolne II	Strzelin	5626183.19	6435971.66	02
230				Gościęcice Dolne I	Strzelin	5626738.93	6435906.12	03
231				Gościęcice Dolne I	Strzelin	5626765.39	6435921.81	04
232				Gościęcice Średnie I	Strzelin	5625549.69	6435875.96	05
233				Gościęcice Średnie I	Strzelin	5625728.69	6435891.64	06

234			Gościęcice Średnie II	Strzelin	5625113.27	6435420.91	07
235			Gościęcice Górne	Strzelin	5624699.68	6436167.10	08
236			Gościęcice Górne	Strzelin	5624690.02	6436186.92	09
237			Żeleźnik – Kościół	Strzelin	5623190.69	6442132.46	10
238			Żeleźnik	Strzelin	5623335.87	6441957.96	11
239			Żeleźnik – Cmentarz	Strzelin	5623961.82	6441734.61	12
240			Żeleźnik - Cmentarz	Strzelin	5623950.43	6441779.09	13
241			3083D	DROGA POW. 3046D – KRZYWINA – SAMBOROWICZKI – MIŁOCICE – DROGA POW. 3080D	Samborowiczki	Przeworno	5618668.89
242	Samborowiczki	Przeworno			5618667.04	6438985.64	02
243	Miłocice	Przeworno			5617660.20	6438336.02	03
244	Miłocice	Przeworno			5617652.25	6438342.97	04
245	3085D	DROGA POW. 3184 D - POGRODA - KACZOWICE	Pogroda	Przeworno	5617793.94	6436120.38	01
246			Pogroda	Przeworno	5617777.89	6436130.35	02
247	3086D	DROGA POW. 3068D – GRANICA POWIATU	Skrzyżowanie z drogą 3068D	Kondratowice	5621234.20	6423250.40	01
248			Skrzyżowanie z drogą 3068D	Kondratowice	5621219.70	6423235.90	02
249			Skrzyżowanie do m-ci Błotnica	Kondratowice	5620476.02	6423379.48	03
250			Skrzyżowanie do m-ci Błotnica	Kondratowice	5620516.37	6423380.33	04

251	3087D	DROGA POW. 3184D – DOBROSZÓW – OSTREŻNA – DZIERZKOWA – DROGA POW. 3046D - PRZEWORNO	Dobroszów	Przeworno	6435357.85	6435357.85	01
252			Dobroszów	Przeworno	5617447.04	6435358.44	02
253			Ostreżna	Przeworno	5615956.66	6437078.64	03
254			Ostreżna	Przeworno	5615946.70	6437082.16	04
255			Dzierzkowa	Przeworno	5615732.51	6438701.53	05
256			Dzierzkowa	Przeworno	5615746.60	6438686.65	06
257	3092D	DROGA POW. 3146D – PRZEWORNO – KARNKÓW – GRANICA POW.	Przeworno ul. Strzebińska	Przeworno	5617135.85	6440870.22	01
258			Karnków	Przeworno	5615083.10	6444718.36	02
259			Karnków	Przeworno	5615073.28	6444733.33	03
260	3093D	DROGA POW. 3046D – PRZEWORNO – ROŻNÓW – KARNKÓW – DROGA POW. 3092D	Rożnów	Przeworno	5617937.75	6445236.66	01
261			Rożnów	Przeworno	5617950.98	6445207.77	02
262			Rożnów Przejazd kolej.	Przeworno	5617349.11	6445531.07	03
263			Rożnów Przejazd kolej.	Przeworno	5617401.25	6445528.57	04
264			Karnków	Przeworno	5615083.10	6444718.36	05
265			Karnków	Przeworno	5615073.28	6444733.33	06
266	3096D	DROGA POW. 3046D – KASZÓWKA – STRUŻYNA – DRPGA POW. 3093D	Strużyna	Przeworno	5618861.28	6442524.34	01
267			Strużyna	Przeworno	5618860.61	6442528.58	02

268	3097D	DR.WOJ.NR 396 - KRZEPICE - CZĘSZYCE - ZBOROWICE - DR.KRAJ.NR 39 - ST.WIĄZÓW	Krzepice	Strzelin	5629013.85	6438048.01	01
269			Krzepice	Strzelin	5629006.60	6438050.95	02
270			Krzepicka - Ogródki	Strzelin	5628451.73	6435815.19	03
271			Krzepicka - Ogródki	Strzelin	5628437.16	6435824.25	04
272			Krzepicka - Cmentarz	Strzelin	5628364.33	6436483.72	05
273			Krzepicka - Cmentarz	Strzelin	5628361.37	6436452.65	06
274			Częszyce	Strzelin	5629708.14	6439018.32	07
275			Częszyce	Strzelin	5629700.28	6439010.38	08
276			Zborowice	Wiązów	5630222.20	6442075.70	09
277			Zborowice	Wiązów	5630213.59	6442061.83	10
278			3098D	DROGA POW. 3106D - KOWALÓW - JUTRZYNA - GR. POWIATU	Kowalów	Wiązów	5625394.83
279	Kowalów	Wiązów			5625384.70	6445631.44	02
280	Jutrzyzna	Wiązów			5624632.04	6447825.99	03
281	Jutrzyzna	Wiązów			5624616.12	6447818.80	04
282	3099D		Miechowice Oł.	Wiązów	5631150.38	6446944.92	01

283		DROGA KRAJ. NR 39 - MIECHOWICE CŁ. - KUCHARZOWICE - JUTRZYNA - DROGA POW. NR 3098D	Miechowice Oł.	Wiązów	5631154.74	6446947.90	02	
284			Kucharzowice	Wiązów	5627950.21	6447111.61	03	
285			Kucharzowice	Wiązów	5627966.34	6447103.59	04	
286	3100D	DROGA POWIATOWA 3199D - MIECHOWICE OŁ. - BRYŁÓWEK - KŁOSÓW - GRANICA POWIATU	Bryłów	Wiązów	5630598.46	6449962.91	01	
287				Bryłów	Wiązów	5630604.10	6449968.67	02
288				Jaworów	Wiązów	5629712.02	6451255.74	03
289				Jaworów	Wiązów	5629712.02	6451255.74	04
290				Kłosów	Wiązów	5629711.88	6451249.00	05
291				Kłosów	Wiązów	5629711.88	6451249.00	06
292	3101D	DROGA POW. 3100 - BRYŁÓWEK - DROGA KRAJ. 39 - CZĘSTOCICE	Bryłówek	Wiązów	5630534.33	6452218.01	01	
293				Bryłówek	Wiązów	5630534.33	6452218.01	02
294	3102D	DROGA POW. NR 2565D - WITOWICE - KALINOWA - DROGA POW. NR 1561D	Witowice	Wiązów	5634471.00	6444401.84	01	
295				Witowice	Wiązów	5634463.64	6444417.78	02
296				Witowice na żądanie I	Wiązów	5634777.98	6446696.21	03
297				Witowice na żądanie II	Wiązów	5634811.36	6446732.15	04
298				Kalinowa	Wiązów	5633570.38	6447418.98	05
299				Kalinowa	Wiązów	5633574.14	6447409.48	06

300	3103D	DROGA WOJ. 384 – KARSZÓWEK – KSIĘŻYCE – DROGA KRAJ. 39	Księżyce	Wiązów	5627524.68	6443260.28	01
301	3104D	DROGA KRAJ. 39 – WIĄZÓW – JANOWO	Janowo	Wiązów	5629907.09	6445690.45	01
302			Janowo	Wiązów	5629907.15	6445703.66	02
303	3105D	DROGA WOJ. 396 – JĘDRZYCHOWICE – WIĄZÓW	Jędrzychowice	Wiązów	5635761.50	6442652.96	01
304			Jędrzychowice	Wiązów	5635770.01	6442660.51	02
305			Wiązów ul. Biskupicka	Wiązów	5632033.06	6443005.14	03
306			Wiązów ul. Biskupicka	Wiązów	5632014.09	6443016.07	04
307	3106D	DROGA KRAJ. 39 – STARY WIĄZÓW – KOWALÓW – KRAJNO – DROGA WOJ. 378 - WAWRZYSZÓW	Stary Wiązów	Wiązów	5630236.40	6443311.10	01
308			Kowalów	Wiązów	5625432.45	6445630.21	02
309			Kowalów	Wiązów	5625408.90	6445608.69	03
310			Krajno	Wiązów	5623200.66	6446609.21	04
311			Krajno	Wiązów	5623215.92	6446602.35	05
312	3107D	DROGA WOJ. 385 – JAGIELNICA – SAMBOROWICE – GRANICA POWIATU	Samborowice	Przeworno	5610369.64	6445891.26	01
313			Samborowice	Przeworno	5610355.05	6445883.77	02
314	3170D	GRANICA POWIATU – KONARY – DROGA WOJ. 385 - STANICA	Konary	Przeworno	5633360.11	6440059.48	01
315			Konary	Przeworno	5613367.85	6440061.17	02

316	3184D	GRANICA POWIATU – DOBROSZÓW – ROMANÓW – MIŁOCICE – DROGA POW. 3046D	Skrzyżowanie Kaczowice	Przeworno	5617986.49	6435913.18	01
317			Skrzyżowanie Kaczowice	Przeworno	5617977.67	6435913.28	02
318			Romanów	Przeworno	5618336.79	6436117.69	03
319			Romanów	Przeworno	5618325.91	6436116.44	04
320			Miłocice	Przeworno	5617539.23	6438292.72	05
321			Miłocice	Przeworno	5617546.26	6438314.14	06
322			Przeworno ul. Siemysławicka	Przeworno	5617160.26	6440151.93	07
323			Przeworno ul. Siemysławicka	Przeworno	5617170.94	6440156.33	08
324			ul. Kamienna w Strzelinie	DROGA WOJ. NR 395 – DROGA KRAJ. NR 39	Ząbkowicka - UMiG	Strzelin	5627577.30
325	Kamienna – Starostwo Powiatowe	Strzelin			5627589.80	6433726.60	02
326	Kamienna - GOPS	Strzelin			5627696.60	6433904.00	03

UCHWAŁA NR III/21/2024
RADY MIASTA I GMINY WIĄZÓW

z dnia 18 czerwca 2024 r.

**w sprawie ustalenia wstępnej lokalizacji nowego przystanku komunikacyjnego przy
drodze powiatowej**

Na podstawie art. 18 ust. 2 pkt 15 ustawy z dnia 8 marca 1990 roku o samorządzie gminnym (tekst jednolity: Dz. U. z 2024, poz. 609 ze zm.) oraz art. 20f pkt 1 ustawy z dnia 21 marca 1985 r. o drogach publicznych (Dz. U. z 2024 poz. 320)

Rada Miasta i Gminy Wiązów uchwala, co następuje:

§ 1.

Dla zaspokojenia potrzeb mieszkańców wskazuje się wstępne miejsce lokalizacji nowego przystanku komunikacyjnego przy drodze powiatowej nr 3102D w miejscowości Witowice przy działce o numerze ewidencyjnym 212/1.

§ 2.

Wnioskowana lokalizacja nowego przystanku komunikacyjnego określonego w § 1 wskazano na mapie stanowiącej załącznik nr 1 do niniejszej uchwały.

§ 3.

Wykonanie uchwały powierza się Burmistrzowi Miasta i Gminy Wiązów.

§ 4.

Uchwała wchodzi w życie z dniem podjęcia.

Przewodnicząca Rady
Miasta i Gminy
Wiązów

Elżbieta Mossoń

GMINA WIĄZÓW
Plac Wolności 37, 57-120 Wiązów
NIP 914-12-24-495 REGON 93193497

2024 - 07 - 17

**BURMISTRZ
I GMINY**

Stwierdzam zgodność
z oryginałem
od s. 1 do s. 5

Załącznik do uchwały Nr III/21/2024
Rady Miasta i Gminy Wiązów
z dnia 18 czerwca 2024 r.

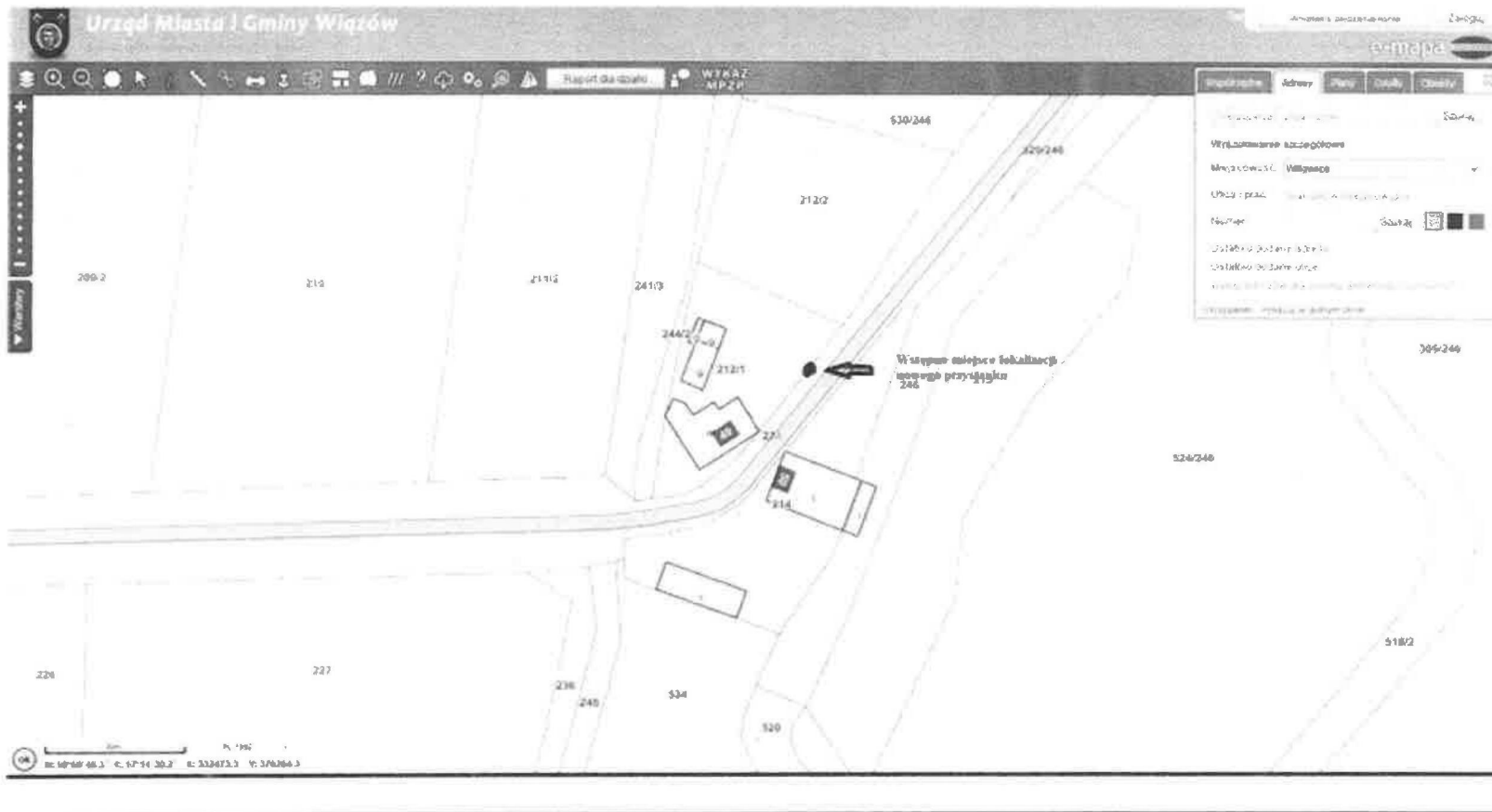

Przewodnicząca Rady Miasta i Gminy Wiązów

Elzbieta Mossoń

Uzasadnienie

Zgodnie z art. 20f pkt. 1 ustawy z dnia 21 marca 1985 r. o drogach publicznych (Dz. U. z 2024 r. poz. 320) zarządca drogi jest obowiązany uwzględnić Uchwałę Rady Miasta i Gminy, w której dla zaspokojenia potrzeb mieszkańców wskazane zostanie wstępne miejsce lokalizacji nowego przystanku komunikacyjnego.

W związku z ww. inwestycją w miejscowości Witowice wskazuje się miejsce lokalizacji nowego przystanku komunikacyjnego, którego właścicielem będzie Gmina Wiązów przy drodze powiatowej nr 3102D wskazanej w załączniku graficznym do niniejszej uchwały.

Biorąc powyższe pod uwagę podjęcie uchwały wskazującej wstępną lokalizację przystanku komunikacyjnego w celu zaspokojenia potrzeb mieszkańców oraz zapewnienia organizowania i funkcjonowania publicznego transportu zbiorowego na terenie Miasta i Gminy Wiązów jest uzasadnione.

Wnioskodawca: Burmistrz Miasta i Gminy Wiązów

Przewodnicząca Rady Miasta i Gminy
Wiązów

Elżbieta Mossoń

Wydruk z systemu IntraEWID

< Podtytuł >

skala 1: 500

układ współrzędnych 2000 strefa 6 (18°)

x = 5634822.56, y = 6446755.17

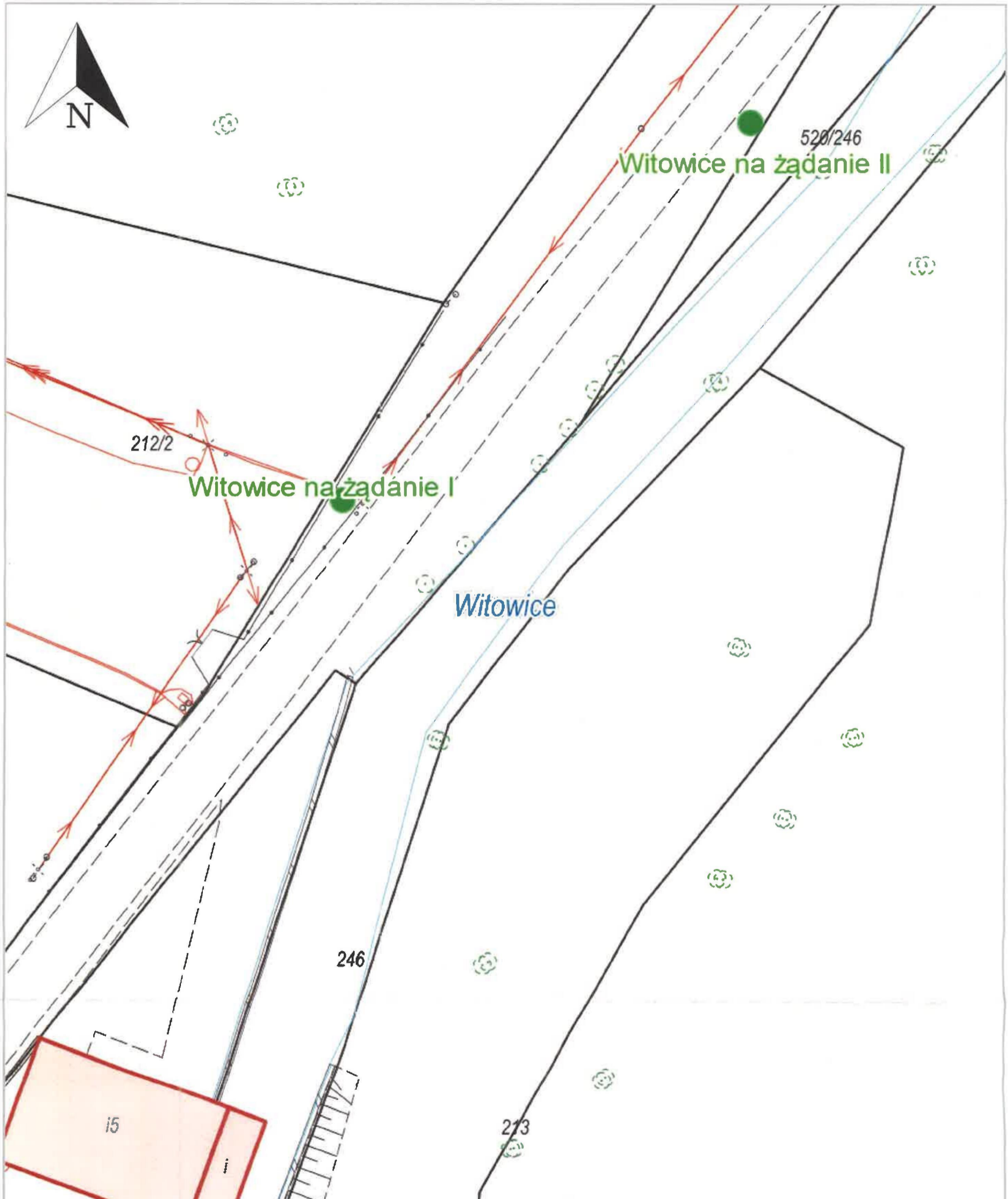

x = 5634715.32, y = 6446665.57
Witowice, Wiązów - Obszar Wiejski